

Gearchiveerd: donderdag 9 januari 2025 20:15:28

Van: [redacted]

Verzonden: Fri, 16 Aug 2024 07:53:20

Aan: [redacted]

Cc: [redacted]

Onderwerp: RE: nieuwe ontsluiting pfas-data?

Urgentie: Normal

Precisie: None

Bijlagen:

THO - PFAS zwemwater.msg

Hoi [redacted]

Trek m'n reactie ietsje breder. Ook ik ben positief over de ontwikkelingen die je aan het zetten bent met het actualiseren van ons kaartmateriaal. Je bent nu hard aan het werk om de nieuwe portal te ontwikkelen, als opvolger van de huidige portal 'rapportage waterkwaliteit en ecologie 2023' (Link <https://stormaps.argis.com/stories/f5cd1f1bdced434b90cce72922acedb5> en te vinden in het startmenu van windows).

Daarom even tweeledige reactie

De Waterkwaliteit portal

In brede zin van de portal is 'doelgroep' en daarmee complexiteit een aandachtspunt. Volgens mij is de portal te gebruiken voor collega's die alleen willen raadplegen, maar ook voor collega's die werken met waterkwaliteitdata (vragen al meer detail), maar ook voor bewoners (juist minder detail).

- Als portal gereed is, volgens mij van belang om te kijken voor welke gebruiker we hem in willen zetten en hoe we evt. specifieke informatie nu ontsloten hebben of daar nog een aanpassing in willen/kunnen doen.
- Ik zie ook nog mogelijkheden om te kijken of we naar een soort van digitale toewa kunnen, zie voorbeeld (https://www.schielandendekrimpenerwaard.nl/kaart/waterkwaliteit/waterkwaliteitsrapportages/wkrap_2023/)
Maar ook in dat geval is detailniveau aandachtspunt. Inzetten voor Assetmanagement (mate van detail incl. advies en maatregelen?); Rapportage aan bestuur en burger minder detail. (PS. in het voorbeeld is ook aandacht voor PFAS)

PFAS

- Eens dat we de data volgens onderstaand voorstel gaan ontsluiten.
- Ik verwacht dat de overschrijding van norm (of gezondheidsgrenswaarde) publiceren op website niet tot problemen leidt. Dit doen we nu ook al en dit sluit aan bij het eerdere besluit in het THO om 'transparant te zijn in wat we meten'.
- Onderling hebben we net voor de vakantie zwemwater geactualiseerd en hebben we ook gesproken over het toewerken naar de duiding in PEQ, deze lijkt 'ingeburgerd' te raken. (mijn mail van 27 juni)
- Maar, ... ik denk dat we er wel goed aan doen om met elkaar concept kaartmateriaal met elkaar te bespreken. Bij het maken van de kaarten komen vast vragen naar voren wat precies te presenteren, welke data mee te nemen, hoe deze worden voorzien van toelichting op de website (naast wat we al hebben zie ook voorbeeld schieland). [redacted] is het een idee dat je een moment prikt met [redacted] en mij met een concept kaartmateriaal en evt met specifieke vragen?

Geeft deze reactie (icm) met die van [redacted] houvast voor de PFAS data [redacted]

Gr [redacted]

[redacted] <[redacted]@wsrl.nl>

Verzonden: maandag 12 augustus 2024 08:23

Aan: [redacted] <[redacted]@wsrl.nl>; [redacted] <[redacted]@wsrl.nl>

CC: [redacted] <[redacted]@wsrl.nl>

Onderwerp: RE: nieuwe ontsluiting pfas-data?

Goeiemorgen,

Ik ben enthousiast over de richting en de transparantie van dit voorstel. Hoop dat we de organisatie en onze bestuurders meekrijgen (en verwacht dat ook). Ik wil wel graag scherp meekijken door de 'lekenbril'. Kaartmateriaal is niet voor iedereen even goed te interpreteren.

Groeten, [redacted]

Van: [redacted] <[redacted]@wsrl.nl>

Verzonden: vrijdag 9 augustus 2024 15:41

Aan: [redacted] <[redacted]@wsrl.nl>; [redacted] <[redacted]@wsrl.nl>

CC: [redacted] <[redacted]@wsrl.nl>

Onderwerp: nieuwe ontsluiting pfas-data?

Hoi [redacted] en [redacted]

Zoals jullie weten zijn wij bezig met een nieuwe ontsluiting voor onze waterkwaliteitsgegevens.

Ik wil daarin ook de PFAS-data opnemen.

De manier waarop we die data nu ontsluiten via onze website is daarvoor het uitgangspunt.

De beperking daarvan vind ik dat we niets laten zien over normen.

Mijn voorstel is dat we die data via een dashboard zoals hieronder gaan ontsluiten.

Je kunt dan inzoomen op een gebied, op de kaart zien waar normen worden overschreden, en onder de kaart voor een geselecteerd meetpunt de tijdreeks zien.

Veel mooier dan wat we nu doen via de website.

Info over normoverschrijdingen is natuurlijk wel gevoelig, en durfden we eerder niet zo duidelijk te laten zien.

Kan dat nu misschien al wel?

Selecteer een jaar

2018, 2019, 2020, 2021, 2022, 2023

Selecteer een onderdeel

fosfor totaal

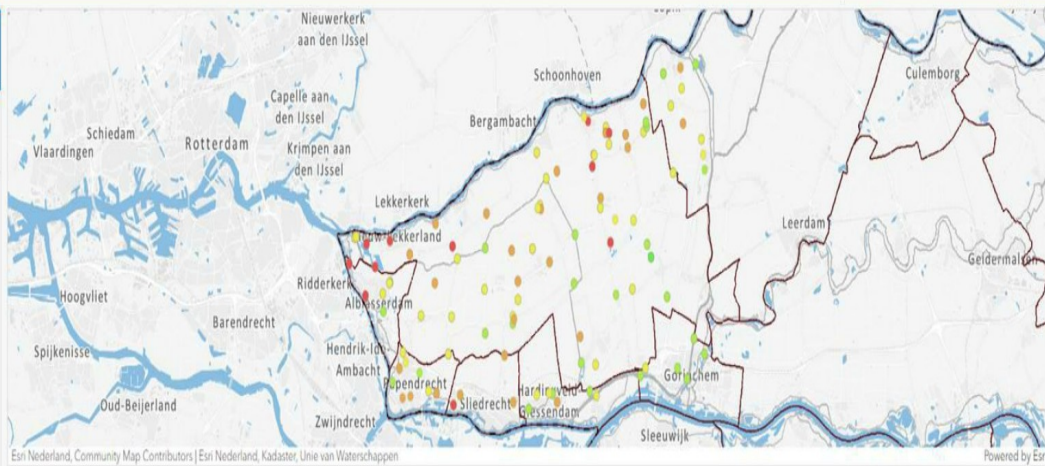

Met vriendelijke groet,

ir. [Redacted]
Gegevensbeheerder Waterkwaliteit & Ecologie
Team Kennis en Advies Dijken en Ecologie
Afdeling Omgeving en Beleid

T: (0344) [Redacted]
M: 06 [Redacted]
E: [Redacted]

Waterschap Rivierland
Postbus 599
4000 AN Tiel
Bezoekadres:
De Blomboogerd 1
4003 BX Tiel



Waterschap Rivierland hanteert [servicenormen](#).
Voor routebeschrijving en informatie: www.waterschaprivierland.nl

Waterschap Rivierland hecht veel waarde aan privacy. We gaan zorgvuldig om met persoonsgegevens.
De informatie in dit e-mailbericht is uitsluitend bestemd voor de geadresseerde(n) en kan vertrouwelijk zijn. Is dit bericht niet voor u bestemd, neemt u dan contact op met de afzender.

Sta een moment stil bij het milieu – print dit bericht alleen als het nodig is.

Toelichting grondslagen

In dit document kunt u secties vinden die onleesbaar zijn gemaakt. Deze informatie is achterwege gelaten op basis van de Wet open overheid (Woo). De letter die hierbij is vermeld correspondeert met de bijbehorende grondslag in onderstaand overzicht.

J Art. 5.1 lid 2 sub e

Het belang van de openbaarmaking van deze informatie weegt niet op tegen het belang van de eerbiediging van de persoonlijke levenssfeer van betrokkenen