

Intentieovereenkomst

2026

BORGING KLIMAATBESTENDIG BOUWEN

KLIM
ACTIEF
RIVIERENLAND
T



We willen over 50 jaar trots zijn op de wijken die we nú bouwen. Dat vraagt om huizen die aangepast zijn aan klimaatverandering. Huizen die droog blijven bij zware plensbuien en hoge waterstanden. Huizen die koel blijven bij hittegolven en geen schade oplopen bij lange perioden van droogte. Klimaatbestendig bouwen wordt het nieuwe normaal in onze regio. Deze intentieovereenkomst helpt hierbij.

Bij klimaatbestendig bouwen nemen we de effecten van klimaatverandering zo vroeg mogelijk mee. Zo houden we al in de eerste stappen van de planning rekening met het water- en bodemsysteem. Ook voorzien we wijken van voldoende groen en schaduwrijke plekken. Op deze manier zorgen we ervoor dat wat nu gebouwd wordt ook in de toekomst leefbaar blijft.

Het Kader Leefbare Verstedelijking is een regionale uitwerking van de landelijke richtlijnen voor klimaatbestendig bouwen. Dit is gezamenlijk uitgedacht onder leiding van de provincie Gelderland. Dit document vormt de basis voor de uitwerking van klimaatbestendig bouwen in de regio Klimaat Actief Rivierenland.

Bij Klimaatactief Rivierenland geloven we dat samenwerking essentieel is om met deze uitdagingen om te gaan. Door samen te werken staan we sterker en kunnen we kennis delen om efficiënter en effectiever te werken. Ook kunnen we zo uniformiteit en breed gedragen standaarden aanbieden, wat wenselijk is voor de bouw.

Samen willen we ervoor zorgen dat we klimaatbestendig bouwen effectief een plek geven in onze regio. Het is belangrijk dat we hierbij realistisch zijn. Oftewel, onze afspraken moeten kunnen rekenen op een breed draagvlak en financieel haalbaar zijn. Daarom is het van belang dat we heldere afspraken maken waar we ons aan houden.

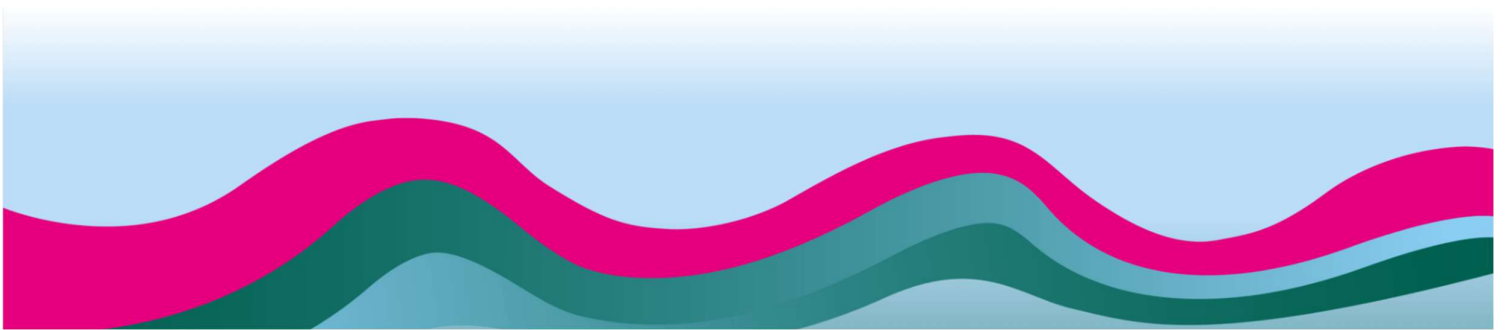

Als Klimaatactief Rivierenland spreken we de intentie uit om samen aan de slag te gaan met klimaatbestendig bouwen en de borging daarvan. Het *Kader voor leefbare verstedelijking in Gelderland* vormt hiervoor de basis. Hierbij houden we ons aan de volgende afspraken:

- We gaan met de borging en implementatie aan de slag.
- We doen dit gelijktijdig.
- Alle organisaties werken aan borging voor 31-12-2026.
- De invulling van de borging is afgestemd op elke organisatie.
- De eindverantwoordelijkheid ligt bij elke organisatie afzonderlijk.
- Begeleiding vindt plaats vanuit de werkregio KAR in de vorm van:
 - Begeleiding bij het bestuurlijke vaststellingstraject in de vorm van voorlichting aan de gemeentebesturen ter voorbereiding op de benodigde besluiten
 - Begeleiding bij het ambtelijke implementatietraject in de vorm van workshops en ondersteuning
 - Het toesturen van relevante stukken over klimaatbestendig bouwen. Bijgevoegd zijn het Gelders Kader voor Leefbare Verstedelijking (bijlage 1) en het bijbehorende narratief (bijlage 2)

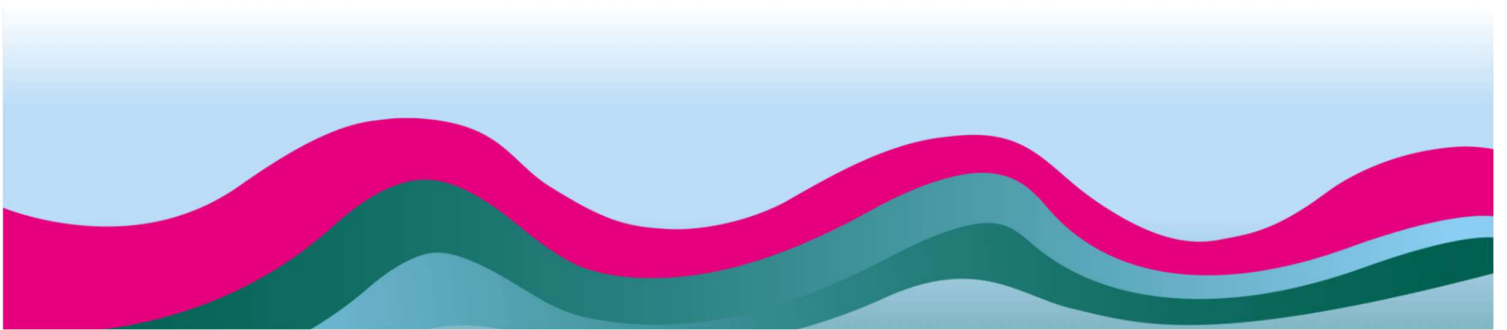

Gemeente Zaltbommel



Handtekening:

Naam:

Datum:

Gemeente Culemborg



Handtekening:

Naam:

Datum:

Gemeente Lingewaard



Handtekening:

Naam:

Datum:

Gemeente Maasdriel



Handtekening:

Naam:

Datum:

Gemeente Neder-Betuwe



Handtekening:

Naam:

Datum:

Gemeente Overbetuwe



Handtekening:

Naam:

Datum:

Gemeente Tiel

gemeente **Tiel**



Handtekening:

Naam:

Datum:

Gemeente West-Betuwe

GEMEENTE
**WEST
BETUWE**

Handtekening:

Naam:

Datum:

Waterschap Rivierenland

Waterschap
Rivierenland

Handtekening:

Naam:

Datum:

Gemeente West Maas en Waal



Gemeente
West
Maas en
Waal

Handtekening:

Naam:

Datum: